

1 PLANTA BAIXA
ESCALA 1:100

2 COBERTURA
ESCALA 1:100

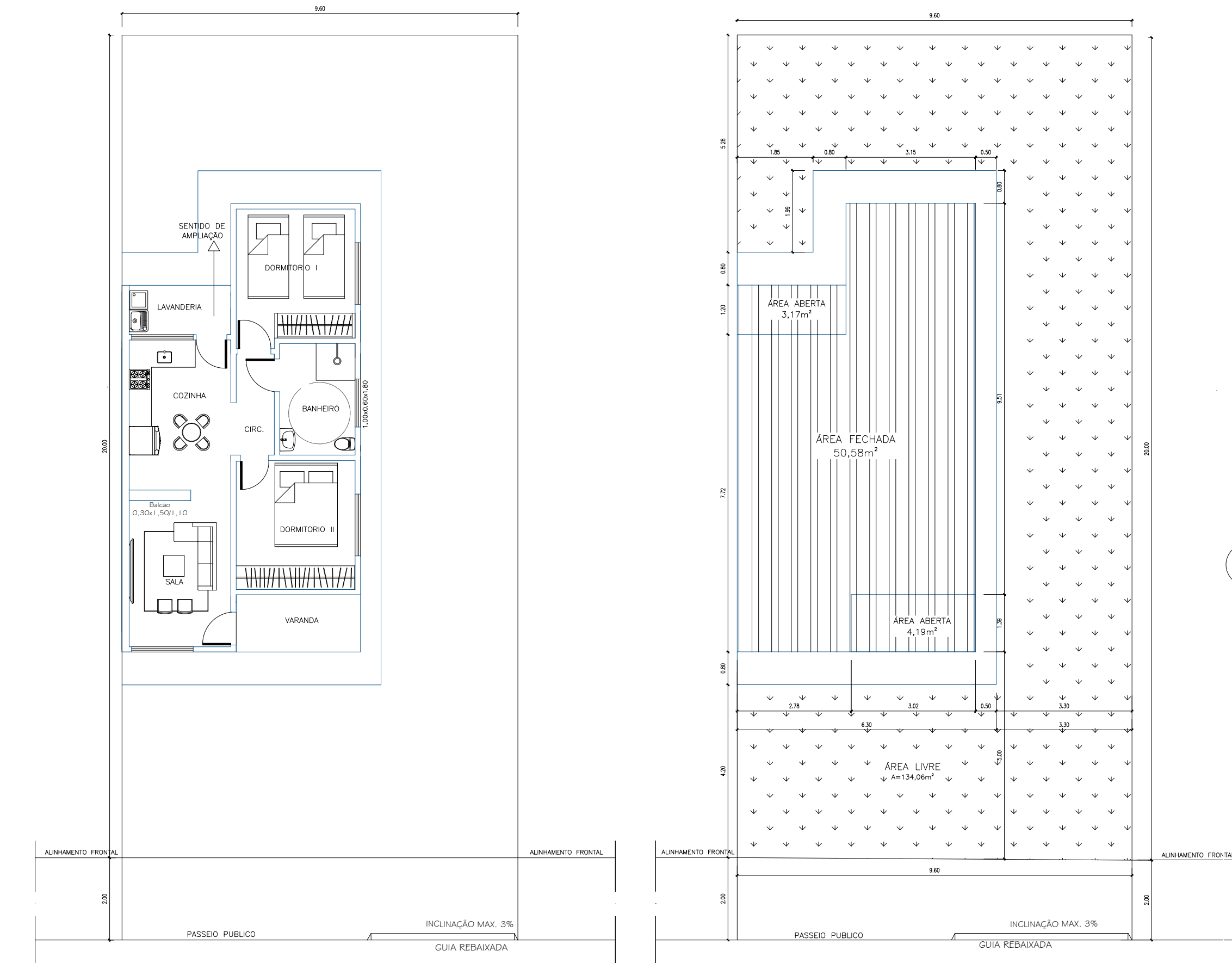

3 LAYOUT
ESCALA 1:100

4 IMPLANTAÇÃO
ESCALA 1:100

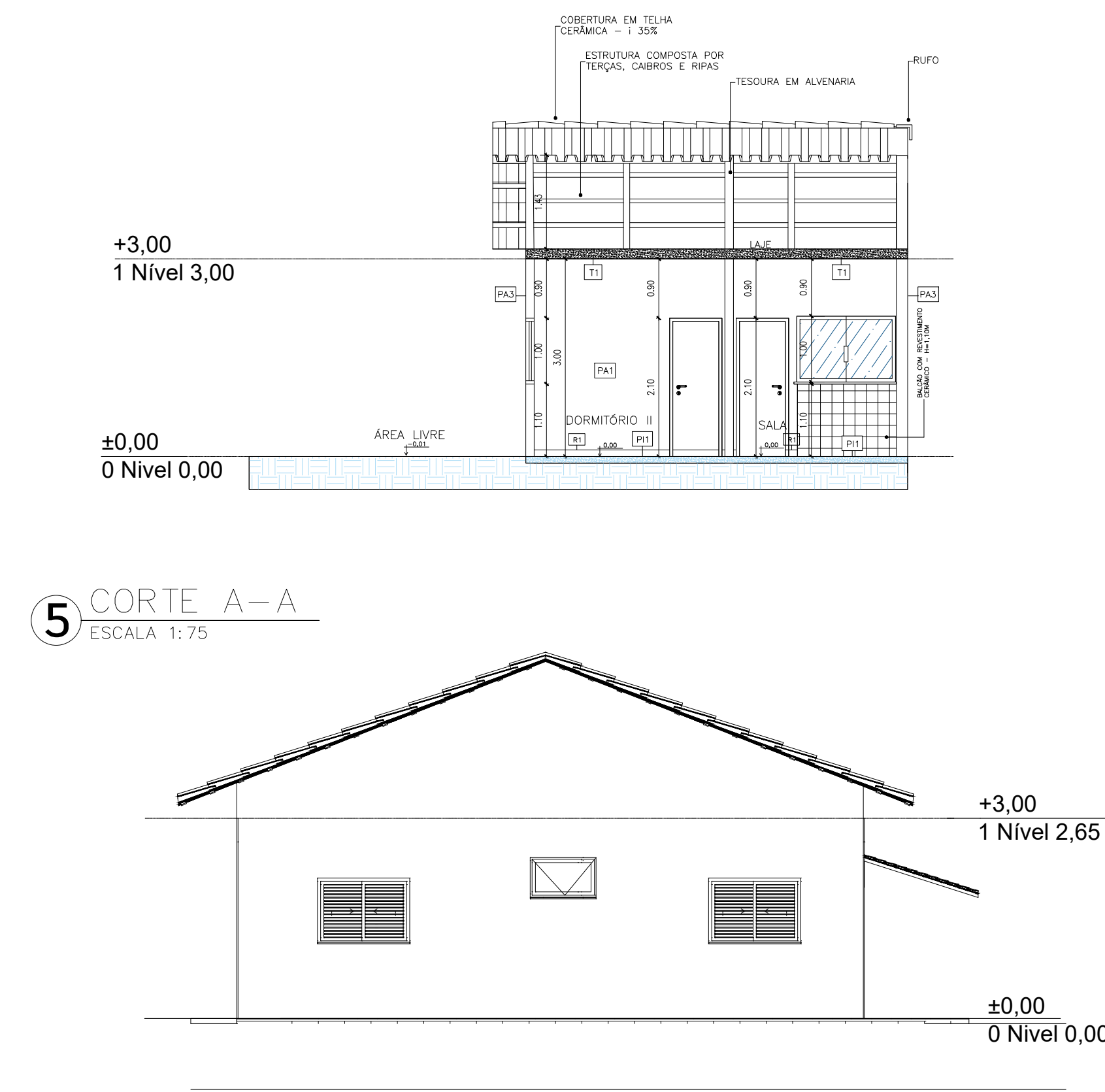

5 CORTE A-A
ESCALA 1:75

7 ELEVÇÃO DIREITA
ESCALA 1:75

LEGENDA

- ÁREA DE PROJEÇÃO DA EDIFICAÇÃO: 57,94m²
- ÁREA PERMEÁVEL: 134,06m²

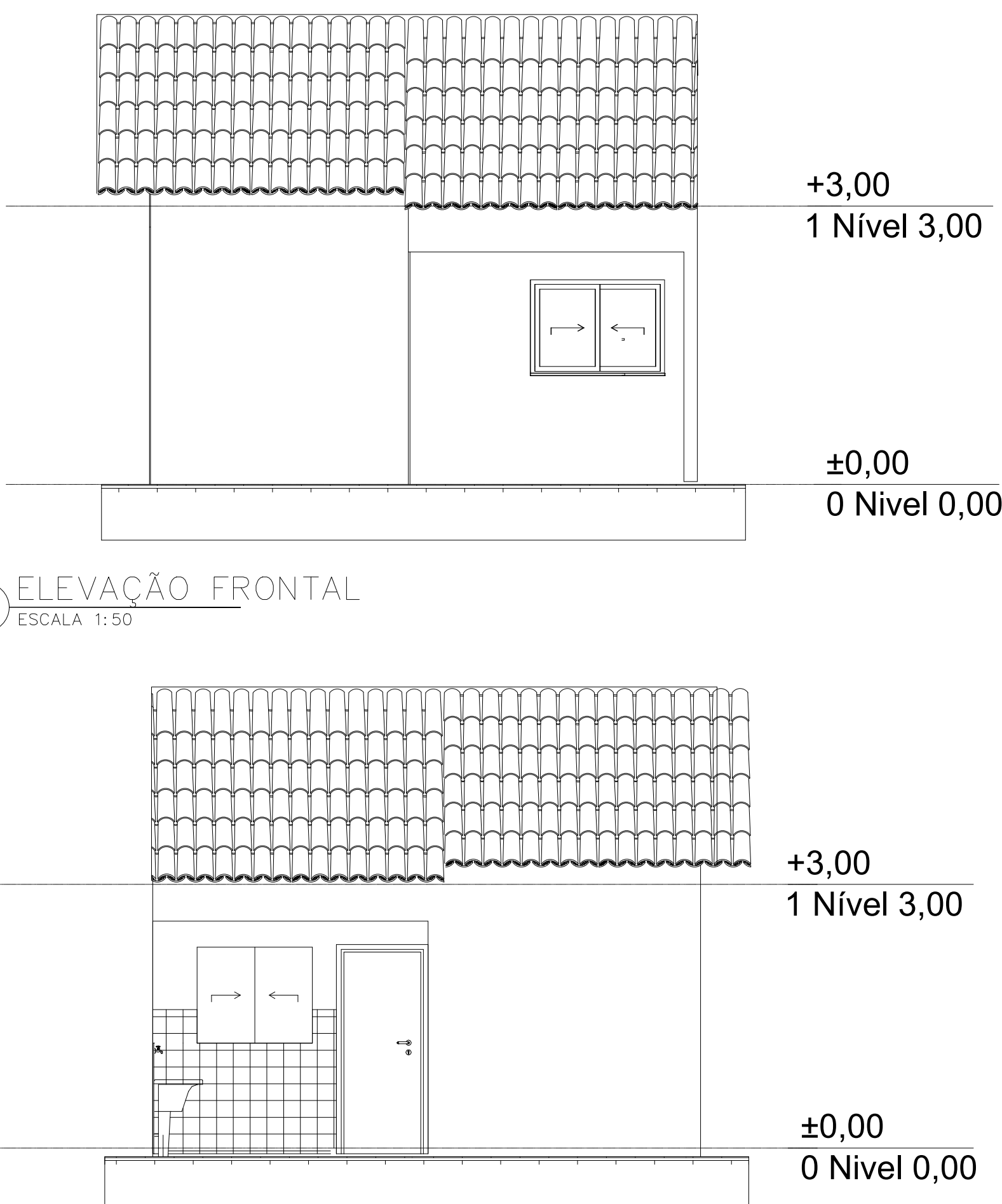

10 ELEVÇÃO POSTERIOR
ESCALA 1:50

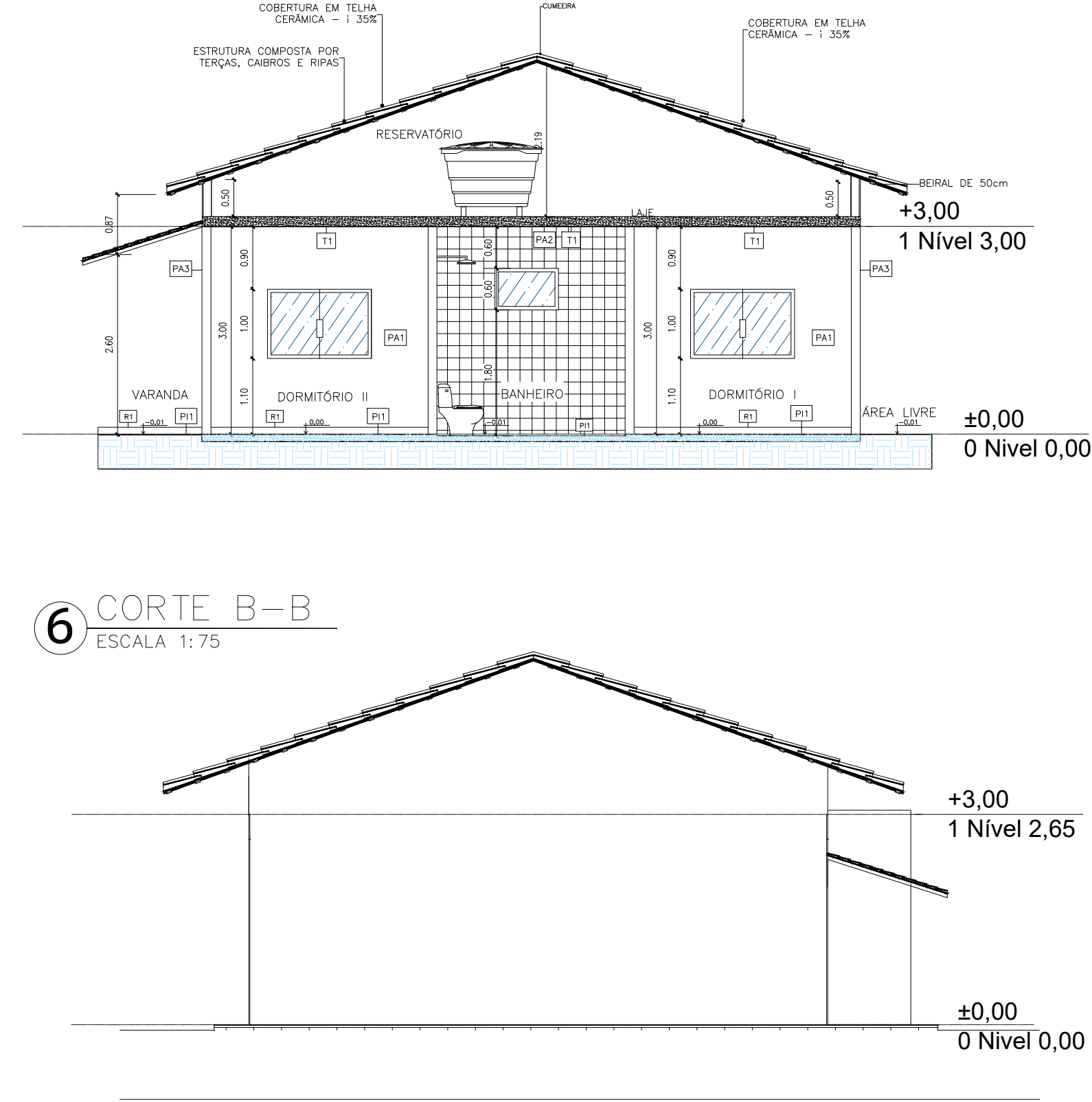

6 CORTE B-B
ESCALA 1:75

8 ELEVÇÃO ESQUERDA
ESCALA 1:75

ID.		LEGENDA		DESCRIÇÃO	
				ALVENARIA DE VEDAÇÃO DE TUOLO CERÂMICO, ESPESURA FINAL DA PAREDE 13cm	
COD.	DESCRIÇÃO	TIPO/USO	ACABAMENTO		QTD.
P1	60x120	ABRILHADA	PORTA DE MADEIRA DE 1,2x2,10m, SEM-DESA (DESA DO MEIO) EM TINTA BRANCA, INCLUIRE BARRAS E GUARNIÇÕES		5
ESPECIFICAÇÕES: PAREDES					
COD.	DESCRIÇÃO	TIPO	VORO	ACABAMENTO	
J1	150x100/110	VENEZIANA	PERFIS EM ALUMINIO COM PINTURA ELETROSTÁTICA		02
J2	150x100/110	BLINDADO	PERFIS EM ALUMINIO COM PINTURA ELETROSTÁTICA		02
J3	100x40/180	BLINDADO	PERFIS EM ALUMINIO COM PINTURA ELETROSTÁTICA		01
ESPECIFICAÇÕES: PISO					
PAREDES INTERNAS COM PINTURA EM TINTA LATEX, ACRILICA, APLICADA SOBRE LIXAMENTO DE MASSA LATEX, NA COR BRANCO GELADO, REF.: SUNNELL, OU EQUIVALENTE.					
PAREDE					
PA1	PAREDES INTERNAS COM PINTURA EM TINTA LATEX, ACRILICA, APLICADA SOBRE LIXAMENTO DE MASSA LATEX, NA COR BRANCO GELADO, REF.: SUNNELL, OU EQUIVALENTE.				
PA2	PAREDES REVESTIDAS COM CERÂMICA 20x20cm, COR: À DEFINIR - REF.: FLUMIN, OU EQUIVALENTE - C/ RELENTO EM MATERIAL EPDM NA COR CINZA CLARO				
PA3	PAREDES EXTERNAS COM PINTURA EM TINTA LATEX, ACRILICA, NA COR BRANCO GELADO, REF.: SUNNELL, OU EQUIVALENTE.				
PISO					
P1	PORCELANATO 60x60cm - COM PLACA TIPO ESMALTADA / RELENTO EM MATERIAL EPDM NA COR CINZA CLARO				
P2	PISO EM CONCRETO 20cm, PREPARO MECÂNICO, ESPESURA 7cm				
ROÇAMÉ					
R1	PORCELANATO ESPECIFICADO PARA O PISO (P1), COM ALTURA DE 10cm				
SOLERA					
S1	MARMORE, ESPESURA DE 2cm, FACES APARENTES POLIDAS C/ CORPIMENTOS IGUAIS AO VÃO DE PASSAGEM E LARGURA IGUAL A ESPESURA DA PAREDE				
QUADRO DE ÁREAS DOS AMBIENTES					
AMBIENTES					ÁREA (m²)
01	SALA				8,76
02	COZINHA				9,03
03	DORMITÓRIO I				9,31
04	DORMITÓRIO II				9,07
05	BANHEIRO				3,86
06	CIRCULAÇÃO				2,26
07	LAVANDERIA				2,96
08	VARANDA				4,19
SOMA DAS ÁREAS					49,44m²

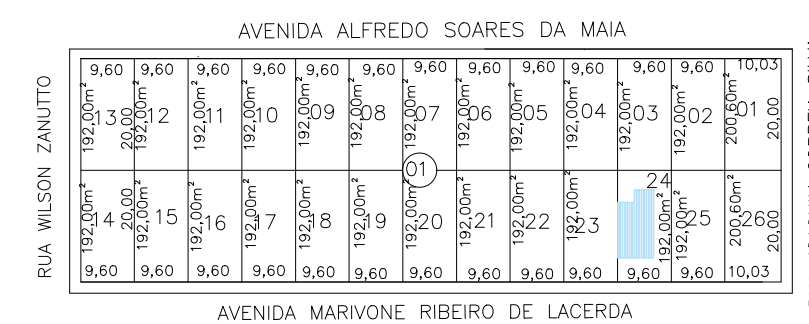

11 SITUAÇÃO
ESCALA / SEM



PROJETO ARQUITETÔNICO

PREFEITURA MUNICIPAL DE LIMEIRA DO OESTE
Estado de Minas Gerais
ADM. 2025/2028

CONSTRUÇÃO DE UNIDADES HABITACIONAIS EM ÁREAS URBANAS COM RECURSOS DO FUNDO NACIONAL DE HABITAÇÃO DE INTERESSE SOCIAL - FNHIS SUB 50 - PROJETO BÁSICO
OBRA:

AVENIDA MARIVONE RIBEIRO DE LACERDA Nº 25, LOTE 24, QUADRA 01
BAIRRO: PREFEITO HONÓRIO JOSÉ DE LACERDA
LOCAL:

MUNICÍPIO DE LIMEIRA DO OESTE -MG / COMARCA DE ITURAMA - MG
MUNICÍPIO/CIDADE:

DESENHO:
ROBERTA RODRIGUES

ESCALAS:
INDICADAS

DATA:
SETEMBRO/2025

FOLHA:
01 / 01

CONTEÚDO:
- PLANTA BAIXA
- COBERTURA
- LAYOUT
- IMPLANTAÇÃO
- CORTE A-A
- CORTE B-B
- ELEVÇÃO ESQUERDA
- ELEVÇÃO DIREITA
- ELEVÇÃO FRONTAL
- ELEVÇÃO POSTERIOR
- SITUAÇÃO

RESUMO DE ÁREAS

ÁREA TOTAL DO TERRENO: 192,00m²

ÁREA LIVRE : 134,06m²

ÁREA TOTAL CONSTRUÍDA FECHADA: 50,58m²

ÁREA TOTAL CONSTRUÍDA ABERTA: 7,36m²

ÁREA TOTAL CONSTRUÍDA: 57,94m²

APROVAÇÕES:

ASSINATURAS:

PREFEITO DO MUNICÍPIO
LEANDRO DE SOUZA CARVALHO

SECRETÁRIO MUNICIPAL DE OBRAS E SERVIÇOS PÚBLICOS
MOISES DE OLIVEIRA TEX

RESPONSÁVEL TÉCNICA - Arquiteta e Urbanista
ROBERTA SURIANO RODRIGUES DE ALMEIDA
CAU: A268668-5